



การไฟฟ้าส่วนภูมิภาค
PROVINCIAL ELECTRICITY AUTHORITY

เลขที่ .ก.๓.สพท.(กป.) ๒๒๒ /๒๕๖๒
ชื่อผู้รับ นายภักดิ์พงษ์ วงษ์พันธุ์ทิว
ชื่อผู้ส่ง นายโอเค. มีนแก้วน้อย

วันที่ ๑๔ มิ.ย. ๒๕๖๒
ตำแหน่ง อ.ก.ป.บ.(ก.๓)
ตำแหน่ง ทม.บต.รักษาการแทน ผจก.กฟส.อ.สพท.

ด้วยการไฟฟ้า.สองพี่น้อง จะขอตัดไฟเพื่อปฏิบัติงาน ให้ กฟท.๓. ท้ากวรวรือมอนแอร์เบรคสวิตซ์.๑๑๕.เควี.บริเวณหน้า
บิมน้ำมัน ปตท.หนองวัลย์เมธีรัง.และ.หน้าสถานี.ทุ่งคอก.ตามแผนผังสังเขปแนบ จำนวน...๑...แผ่น ดังนี้

ที่	ฟีดเดอร์	วัน/เดือน/ปี	ตั้งแต่เวลา	ถึงเวลา	ลักษณะงานที่ปฏิบัติ/บริเวณ	จาก	ถึง	ผู้ควบคุมงาน
๑.	F6 (สพท.2)	20 มิ.ย.62	09.00	17.00	กฟท.ก.3 รือมอน แอร์เบรคสวิตซ์ 115KV หน้า ปตท.ทุ่งคอก	DIS ท้ากร้าภระ ภทว TKK 1S-04	DDE หน้าบิ ปตท.ทุ่งคอก	นายพนันต์ พรหมศรี โทร.๐๘๕-๒๑๕๙๖๕๔
๒	F7 (สพท.2) F2 (สพท.1)	21 มิ.ย.62	09.00	17.00	กฟท.ก.3 รือมอน แอร์เบรคสวิตซ์ 115KV หน้า กฟย.ทุ่งคอก	สถานี (สพท.2)	จุดเปิด DDE หน้า กฟย.ทุ่งคอก	

พื้นที่ที่มีผู้ใช้ไฟได้รับผลกระทบ(ไฟดับ)...วันที่ 20 มิ.ย.62 บิมน.ปตท.ทุ่งคอก.และ.ข้าง.ผขฟ.ข้าง.บิมน.ปตท...

ผู้ประสานงานการดับไฟ ชื่อ นายเกริกฤทธิ์ หงษ์โต ตำแหน่ง ทม.กป.....โทร๐๘๑-๙๕๒๐๘๑๗

พื้นที่ ที่ขอตัดไฟปฏิบัติงานมีสายเคเบิลใยแก้วนำแสงของ กฟท. (หากมีโอกาสชำรุด ผดส.กรส.(ก.๓) จะไปตรวจสอบก่อนปฏิบัติงาน)

๑. มีสายเคเบิลใยแก้วนำแสง ๑.๑ มีโอกาสชำรุด ๑.๒ ไม่มีโอกาสชำรุด
๒. ไม่มีสายเคเบิลใยแก้วนำแสง

(นายโอเค. มีนแก้วน้อย)

ตำแหน่ง.ทม.บต.รักษาการแทนผจก.กฟส.อ.สพท..

สำหรับแผนกควบคุมการจ่ายไฟ (ผคฟ.) กฟท.๓

เรียน อ.ก.ป.บ.(ก.๓)

ผคฟ. พิจารณาแล้วเห็นควร

อนุมัติให้ดับไฟตามคำขอชื่อ.....ฟีดเดอร์.....จาก.....ถึง.....
ในวันที่.....ตั้งแต่เวลา.....น. ถึง.....น. ตามใบสั่งทำสวิชชิ่งเลขที่.....

อนุมัติให้ดับไฟตามคำขอชื่อ.....ฟีดเดอร์.....จาก.....ถึง.....
ในวันที่.....ตั้งแต่เวลา.....น. ถึง.....น. ตามใบสั่งทำสวิชชิ่งเลขที่.....

พนักงานศูนย์ฯ นาย.....ประสานงานการขอตัดไฟกับ.....

สำหรับผู้อนุมัติ

ที่ ก.๓ กปบ.(คฟ.)

เรียน ผจก.....

อก.บษ.(ก.๓), อก.วว.(ก.๓)

อนุมัติ และแจ้ง จป. เพื่อตรวจสอบความปลอดภัย
พร้อมทั้งส่งข้อมูลแจ้งแผนดับไฟลงใน www.pea.co.th

(.....)

ขั้นตอนการสวิชชิ่ง.....แผ่น

แผนผังแนบ.....แผ่น

ผจฟ.....(สถานี.....)

เพื่อทราบ และจัดพนักงานเข้าปฏิบัติงานร่วมกับศูนย์ฯ นครปฐม
ตั้งแต่เวลา.....น. เป็นต้นไป จนกว่างานจะแล้วเสร็จ

แผนผังดับไฟ การไฟฟ้าส่วนภูมิภาคสาขาอำเภอสองพี่น้อง

วันที่ 20 มิ.ย. 62 เวลา 09.00-17.00 น.

บริเวณ หน้าร้านปะยาง – หน้าปั้ม ปตท.หนองวัลย์เปรียง

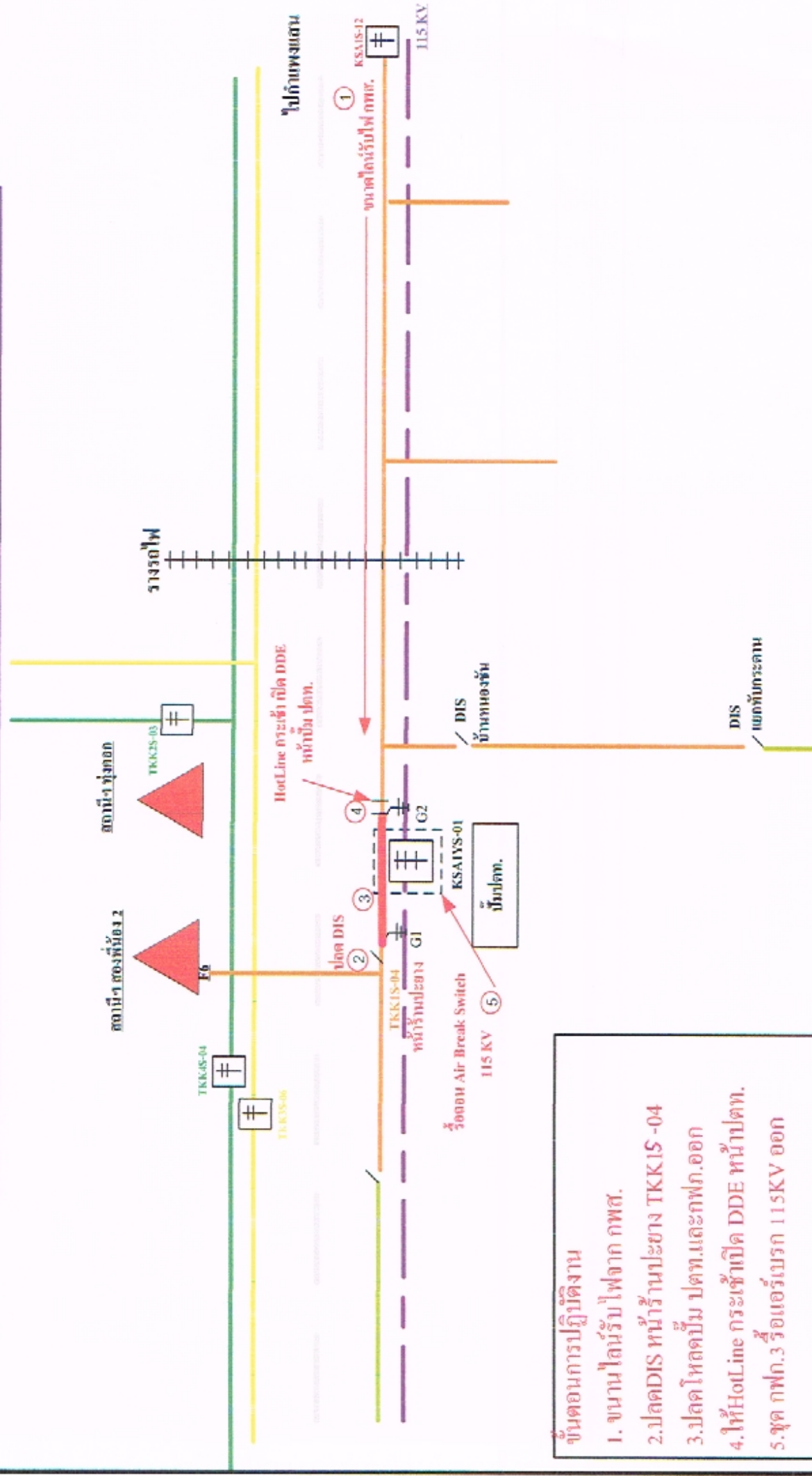

ขั้นตอนการปฏิบัติงาน

1. ขนานไดร์รับไฟจาก กพส.
2. ปลด DIS หน้าร้านปะยาง TKKIS-04
3. ปลด ไทลด์ปั้ม ปตท. และ กพท. ออก
4. ให้ HotLine กระแสเข้าเปิด DDE หน้าปั้ม ปตท.
5. จุด กพท. 3 รีโอแอร์เบรก 115KV ออก

แผนผังดับไฟ การไฟฟ้าส่วนภูมิภาคสาขาอำเภอสองพี่น้อง

วันที่ 21 มิ.ย. 62 เวลา 09.00-17.00 น.

บริเวณ สถานี (สพน.2) – หน้า กพย.ทคก.

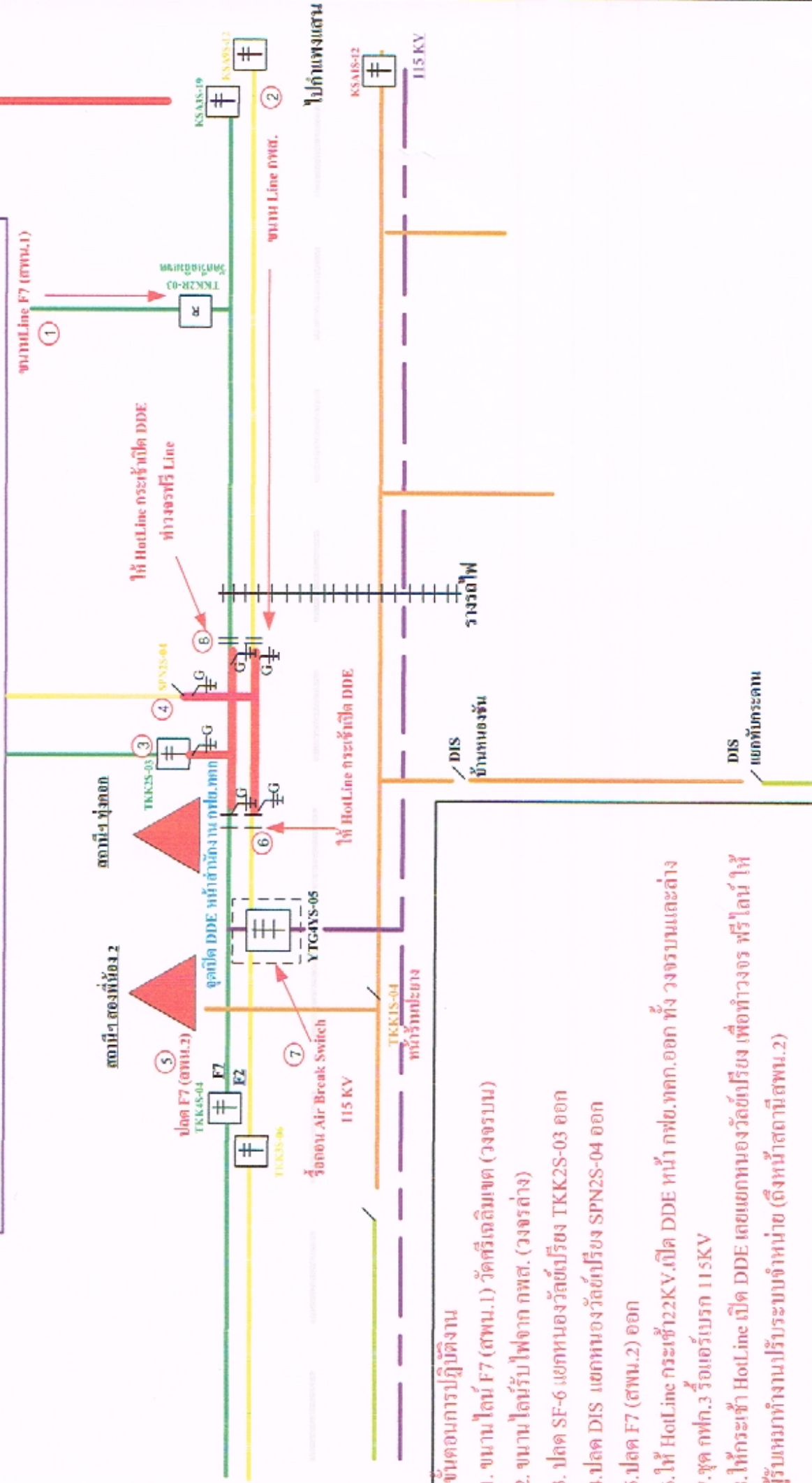

- ขั้นตอนการปฏิบัติงาน
1. ขนามา โคน F7 (สพน.1) วัดสรีลลิมิต (วงจรมบ)
 2. ขนามา โคนรับ ไฟจาก กพส. (วงจรถ่าง)
 3. ปลด SF-6 แยกหนอง วลช์เบรชง TKK2S-03 ออก
 4. ปลด DIS แยกหนอง วลช์เบรชง SPN2S-04 ออก
 5. ปลด F7 (สพน.2) ออก
 6. ให้ HotLine กระแสเข้า 22KV.เปิด DDE หน้า กพย.ทคก.ออก ทั้ง วงจรมบและถ่าง
 7. ชุด กพท.3 รือเออร์เบรค 115KV
 8. ให้กระเข้า HotLine เปิด DDE โดยแยกหนอง วลช์เบรชง เพื่อทำวงจร ฟรี โคน ให้ ผู้รับหมทงำงนปรัระบบขำหม่ย (ตั้งหม้ำสทกมีสพน.2)